

# La restauration scolaire

tarif 3.05 euros

## Menus de la Cantine

\*Sous réserve de modification du prestataire de service

Les Menus à jour sur le site du fournisseur

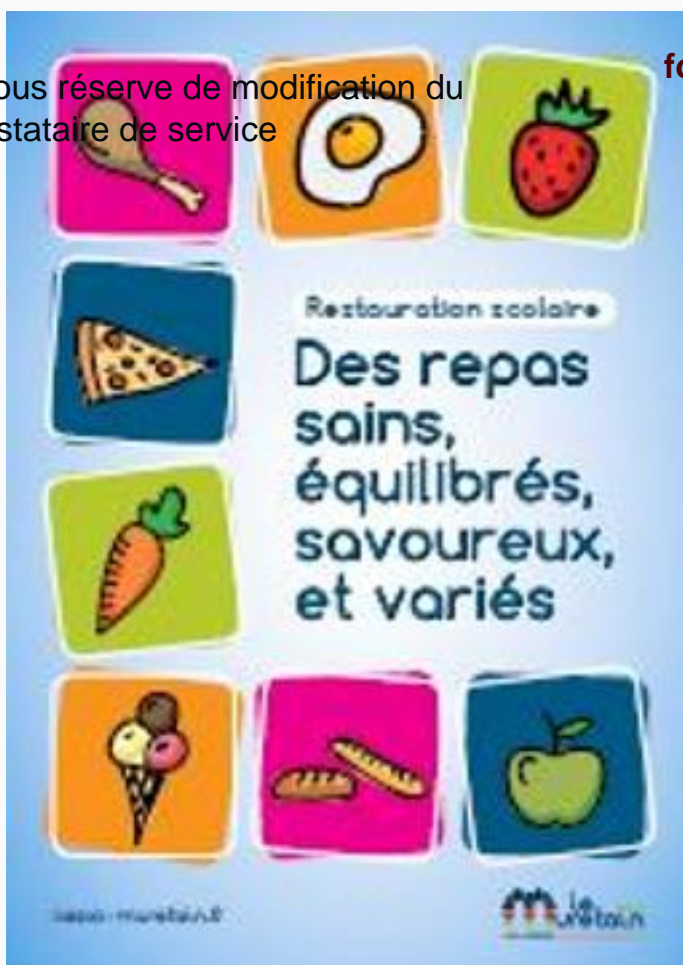

## Nouveaux Tarifs de garde ALAE

[Tarifs ALAE](#)

## Fonctionnement de la Cantine

La cantine est **payable d'avance**

### **RESERVATION DES REPAS:**

Une **feuille de réservation des repas** est disponible sur cette page, à la mairie et au CLAE de Saiguède.

**Vous devez la remplir, la signer, y joindre le règlement à l'ordre de la "trésorerie de St Lys" et la retourner à la mairie 10 jours avant le 1er repas ou avant chaque vacances** (pendant les heures de fermeture vous pouvez déposer le courrier dans la boîte aux lettres).

Compte tenu des contraintes imposées par le prestataire de service de Restauration, les repas scolaire doivent être réservés par la Mairie une semaine à l'avance.

**Pour les repas occasionnels:** les tickets de cantine sont toujours en vente à la Mairie aux heures ouvrables:

- \* le Lundi et vendredi de 14h à 18h, le mardi de 15h à 19h
- \* le mercredi et le samedi de 9h à 12h

**Les repas ne pourront pas être reportés sur le mois suivant:**

- \* En cas de grève des enseignants, si le préavis est inférieur à 5 jours.
- \* Si votre enfant est malade ou absent sans justificatif du médecin.

Pour un justificatif médical de plus de 5 jours, nous ferons tout notre possible afin de reporter les repas sur le mois suivant.

### **Conduite et attitudes à la Cantine:**

Pour permettre à chaque enfant de vivre au mieux le temps de repas, il est important que chacun ait un comportement respectueux des règles de bonne conduite et de respect de ses camarades, du personnel d'encadrement et du matériel.

Face à tout manquement:

- \* En cas de faute légère, un avertissement sera fait à l'enfant.
- \* Dans le cas de récidive ou d'une faute plus grave, les parents seront avertis et convoqués afin d'envisager les mesures à prendre pour le bien de l'enfant et le maintien de la bonne marche du service.

Merci de bien vouloir respecter ces quelques règles de fonctionnement dans l'intérêt des enfants.